

弥生だより

～1階フロア～

2025年3月吉日



2月行事では、おでんを提供させていただきました。
各々が好きなおでんの具材を楽しそうに選ばれている姿が印象的であり、おでんを召し上がられた際には「温かくて美味しいね」と多くの声が聞かれていました。

今年もおでんの提供は、ご好評をいただくことができました。

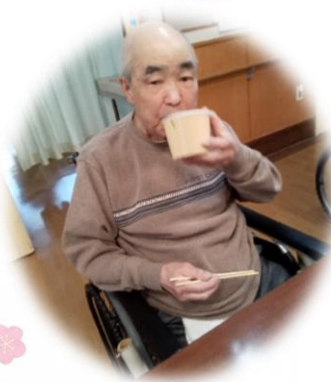
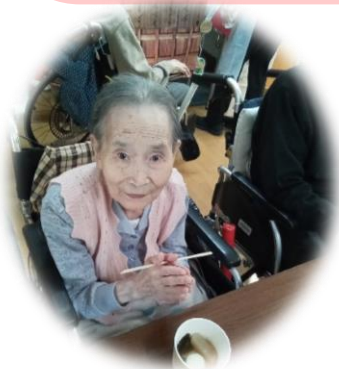

2025年 3月・4月

日	月	火	水	木	金	土
16	17	18	19 おしゃれクラブ	20	21	22
23	24 書道クラブ	25	26	27 おしゃれクラブ	28 音楽クラブ	29
30	31	1	2	3 園芸クラブ	4	5
6	7 絵手紙クラブ	8	9 音楽クラブ	10	11	13



グリーンビレッジ安行



弥生だより

～3階フロア～

2025年3月吉日



2月の行事は「おでんを食べて、寒さを吹き飛ばそう！」と題しまして、ご利用者の皆様に屋台からおでんの具を選んで召し上がっていただきました。大根と昆布が大人気で、お出汁まできれいに飲み切る方が多かったです。「美味しいね～」と会話も弾み、笑顔溢れるとても良い会となりました。



2025年 3月・4月

日	月	火	水	木	金	土
16	17	18	19 おしゃれクラブ	20	21	22
23	24 書道クラブ	25	26	27 おしゃれクラブ	28 音楽クラブ	29
30	31	1	2	3 園芸クラブ	4	6
6	7 絵手紙クラブ	8	9 音楽クラブ	10	11	12



グリーンビレッジ安行





通所便り

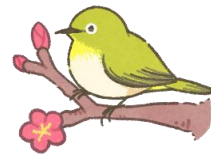

2025.2月

2月4日(火)

名札作りを行いました♪

お好みの色や柄の色画用紙と折り紙を
選んでいただき、ご自分の名札を作成しました。

完成後、すぐにカバンに付けて下さった方もいらっしゃいました。
おやつは、ティラミスケーキを召し上がって頂きました。



春にまつわる○・×クイズ

- Q1 タケノコの食べる部分は「根」であるか？
→○か×か
- Q2 イチゴは野菜であるか？
→○か×か
- Q3 桜の葉には毒があるか？
→○か×か

次回のお便りで

答えをお知らせします。



3月行事



2025年3月20日(木)

春らしいコースターを 作りましょう♪

