



介護老人保健施設
グリーンビレッジ安行 広報誌

ちゃぼひば

VOL.25 春号



～グリーンビレッジ安行からみえる風景～ 撮影：薬剤科 河野浩行

“グリーンビレッジ安行”は明るく暖かい雰囲気の中でリラックスできる環境を提供いたします

理念

人間の尊厳
正義・博愛・献身・科学的思考

- 1.施設を明るく家庭的な雰囲気を保ち、利用者が自立した日常生活を営むことができるよう支援します。
- 2.短期入所・通所リハビリテーションの機能を生かし、在宅ケア支援を積極的に行います。
- 3.介護・医療・福祉に係わるすべての方々との連携を密にし、地域の皆様に愛し愛される開かれた施設を目指します。

Contents

- 豆まき・餅つき大会実施 . . . 2
- 大好評!!お花同好会 . . . 2
- 部署紹介～通所～ . . . 3
- ご利用者全員参加行事 第3弾 . . . 3
- 新事務長のご紹介 . . . 4
- 初めまして!新入職員紹介 . . . 4

「ちゃぼひば」VOL.25

2019年4月発行

発行責任者：立山佳子

編集・制作：情報管理・広報委員会

委員長：菅野圭子

委員：細川貴英、野中幸、石井真奈美、榊原恵里、
関根暁美、平山智経

豆まき・餅つき大会実施

通所

2月6日節分行事の餅つき大会を行いました。今年のご利用者に餅つき体験をして頂きました。

男性陣は迫力のある餅つきを、女性陣は慣れた手つきの合いの手を披露して下さり、大いに盛り上がりました。

その後、鬼の格好をした当施設の公認キャラクター“ちゃぼぴー”が登場し、豆に見立てたカラーボールで縁起をかつぎました。

おやつにおしるこお煎餅を召し上がって頂き、笑顔のあふれる節分行事となりました。

介護福祉士 小山 希



3階フロア

3階フロアは“豆まき”を行いました。「鬼は外、福は内」の掛け声で、鬼にふんしたちゃぼぴーに、豆に見立てたカラーボールを投げて頂きました。

楽しみにボールを投げるご利用者もいれば、「そんなかわいそうなこと出来ないよ!」と、投げるのをためられるご利用者もいて、みな様笑顔で過ごしていただけました。

来年も楽しい節分行事を行いたいと思います。

介護福祉士 益子 佳祐



大好評!! お花同好会

1月18日と1月21日の2回に分けてフラワーアレンジメントを実施いたしました。今年も日本フラワーデザイナー協会理事の斯波先生をお招きして行いました。

今回は、長くお花を楽しめるようにつぼみが多いお花を選んでいただき、成長を心待ちにできるような作品に仕上がることができました。一人一人違う作品と共に笑顔が溢れ「またやってみよう」と言っているお花同好会となりました。

支援相談室 細川 貴英



部署紹介 ～ 通所 ～



スタッフです！

よろしくお願いします！



通所（デイケア）は、“専門的なリハビリを受けて、自宅での自立した生活をつづけていく事”を目的にご利用いただいております。リハビリの他に、安心して入れる入浴やレクリエーション、クラブ活動等の趣味活動も充実しています。春秋2回の外出レクリエーションも行っており、ご利用者の方の楽しみの一つになっています。「デイケアへ行きたい」と思っただけの施設を目指し、スタッフ一同真心込めた対応を心掛けております。

所属長 菅野 圭子

レクリエーションの様子で



ご利用者全員参加行事 第三弾

今回は「チョコファウンテン・チョコフォンデュ」を行いました。マシュマロやバナナにチョコレートソースをからめ「甘い」と、ご利用者の満面の笑みを見ることができました。

栄養科・相談室・リハビリ科・事務・クラークと多職種で、全フロアにおじゃまして行う「ご利用者全員参加行事」も3回目となり、回を重ねるごとに笑顔溢れる行事となり、喜んで参加して下さるご利用者に感謝しております。

これからも、皆様の素敵な笑顔に出会える行事を行いたいと思います。

クラーク 関根 暁美



初めまして！新入職員紹介

①氏名②職種③趣味・特技④ひと言

このたび、グリーンビレッジ朝霧台から2月21日付で転勤して参りました。事務長の 林 保次郎 です。

戸田中央医科グループに入職して40数年経ちますが、こちらの施設のイベントやクラブ活動が大変充実していると評判ですのでとても楽しみにしています。施設理念を忘れずに、地域の皆様、ご利用者、職員から愛し愛される施設を目指して参りたいと思います。ご指導よろしくお願ひいたします。

林 保次郎（はやし やすじろう）
 埼玉県新座市在住
 62歳
 趣味：犬と散歩



①千葉 広美（ちば ひろみ）
 ②介護助手
 ③ゴルフ
 ④早く慣れて皆さんに迷惑をかけないよう頑張ります。

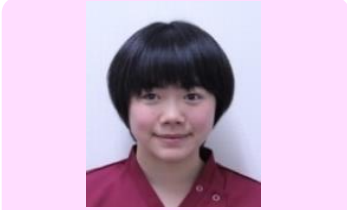

①豊島 愛菜（とよしま まな）
 ②介護助手
 ③モダンバレエ
 ④早く仕事に慣れるよう頑張りたいです よろしくお願ひします。



①柿崎 克史（かきざき かつし）
 ②介護福祉士
 ③野球・キックボクシング
 ④若さを出して元気よく頑張ります。



①菅原 彩花（すがわら あやか）
 ②介護福祉士
 ③読書・水泳
 ④何事にも一生懸命に取り組んでいきたいです。



①大堀 英明（おおほり ひであき）
 ②介護福祉士
 ③ボウリング
 ④介護は初めての仕事なので不安もありますが頑張ります。



①石川 奈波（いしかわ ななみ）
 ②介護助手
 ③ソフトボール・音楽鑑賞
 ④何も分からない状態ですが精一杯頑張ります。

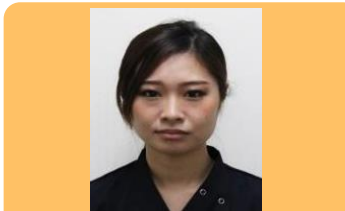

①渡辺 可奈（わたなべ かな）
 ②看護師
 ③スポーツ・書道
 ④笑顔を絶やさず、皆様に愛される看護を目指すのでよろしくお願ひします。



①槇島 悟（まさしま さとる）
 ②言語聴覚士
 ③フットサル・マンガ
 ④ご利用者の心をつかみ、職場で必要なセラピストに早くなります よろしくお願ひします。

アクセス方法



施設送迎バス

東川口駅 発～
 グリーンビレッジ安行 行

東川口駅	戸塚安行駅	グリーンビレッジ安行
10:45	10:55	11:05
12:40	12:50	13:00
15:30	15:40	15:50

※車輛が変更になる場合もございます



東川口駅停留位置 南口出口



戸塚安行駅停留位置 出入口3番



ご意見・ご感想をお寄せ下さい！

本誌に関するご意見・ご感想をお待ちしております。頂戴したご意見等は、今後の誌面に役立たせて頂きます。皆様の声を広報局のメールアドレス g_angyo18@tmg.or.jp までお届けください♪

