介護老人保健施設
グリーンビレッジ安行 広報

# ちゃぼひば

## VOL.36 秋号

“グリーンビレッジ安行”は明るく暖かい雰囲気の中でリラックスできる環境を提供いたします

## 理　念

人間の尊厳
正義・博愛・献身・科学的思考

1.施設を明るく家庭的な雰囲気に保ち、利用者が自立した日常生活を営むことができるよう支援します。

2.短期入所・通所リハビリテーションの機能を生かし、在宅ケア支援を積極的に行います。

3.介護・医療・福祉に係わるすべての方々との連携を密にし、地域の皆様に愛し愛される開かれた施設を目指します。

## Contents


○安行祭り2022 ・・・・2
○お祭りの様子・・・・・・・・・3
○新入職員紹介・・・・・4



「ちゃぼひば」VOL.36　2022年11月　新秋号
発行責任者：菅野圭子
編集・政策：情報管理・広報委員会
委　　員：鈴木真子・山﨑未帆・久保優里奈・榊原恵里・関根暁美・平石恭子・森田千尋

# 安行祭り 2022

## たすけあい～できることからはじめよう！皆で守ろう一人一人の笑顔～

今年もコロナ感染が続く中、感染予防に注意しながら入所フロアは１０月２日に屋外とエントランスで、デイケアは9月24日に施設内で「安行祭り２０２２　たすけあい～できることから始めよう！皆で守ろう一人一人の笑顔～」を実施しました。フロアごとに参加し、3年ぶりの屋外やエントランスの祭りでしたが、屋台でボール入れなどのゲームを楽しみ、笑顔も見られました。綿あめやアイスを持ち帰り、フロアで美味しそうに召し上がっていました。来年の安行祭りでも皆様に安心して楽しんでいただけるように企画を考えて参ります。
行事委員長　望月　賢一

### お神輿

### ドリンク

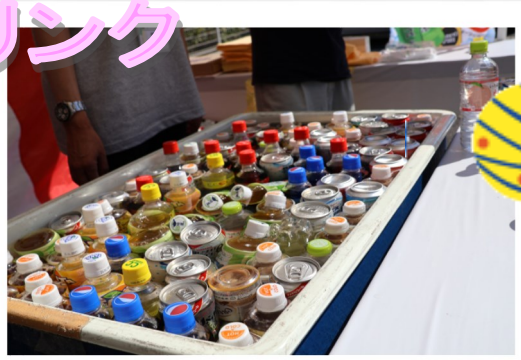

### アイスクリーム

### わたあめ

### 玉入れ

### スマートボール

## 療養部長コメント

　前任の坂口療養部長の後継人として、10月1日から着任している横森サツエです。新座市で夫・長男と15歳の愛猫と暮らしています。趣味といえるほどではないですが、スキーを毎年夫婦で楽しんでいます。

　老健施設は2ヶ所目になりますが、毎日が新鮮で新しい刺激をたくさん受けています。GV安行に異動して、初日に安行祭りに参加できました。当日はお天気にも恵まれて外での開催ができたことは、とてもよかったと思います。利用者様と職員の笑顔が、日差し以上にまぶしかったです。これからもたくさんの笑顔と出会えるよう色々と取り組んでいきましょう。私も早くGV安行に慣れるよう努力して参りますので、皆様どうぞよろしくお願いします。　　療養部長　横森サツエ

# お祭りの様子

## ～安行Tシャツデザイン～

（表）

（裏）

## タイムスケジュール

10:00　お祭り開始

10:10　3Fお祭り

～昼食～

13:00　1Fお祭り

14:30　2Fお祭り

16:00　お祭り終了

＜お祭り行事食＞

＊焼きそば

＊杏仁ムース

## 初めまして！

## 新入職員紹介です！

①氏名　②職種
③趣味または特技
④ひと言

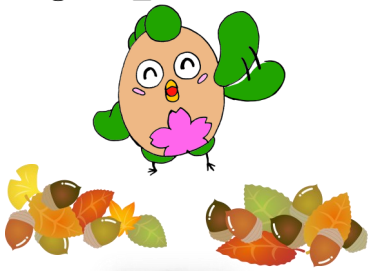

①高橋　諒
②介護福祉士
③買い物・ゲーム
④明るく元気に頑張ります。よろしくお願いします

①石山　真美
②介護福祉士
③音楽フェスに行くこと
④ブランクがあり不安もありますが早く勘を取り戻せるよう努めます

①櫻井　あいか
②クラーク
③喫茶店・カフェ巡り
④明るく笑顔で頑張ります。よろしくお願いします

①篠田　祐子
②介護員
③映画鑑賞・DIY
④健康を維持しながら頑張りたいと思います。宜しくお願いします

①城處　美紗子
②介護福祉士
③５００円玉貯金
④一生懸命頑張ります。よろしくお願いします

①竹瀬　あや
②介護員
③手芸・フラダンス
④皆様が安心できるような介助をしたいと思っています

①伊藤　綾香
②支援相談員
③バレーボール・映画鑑賞
④少しでも早く仕事に慣れ、皆様に貢献出来るよう頑張ります

①高橋　和臣
②運転手
③映画鑑賞
④焦らない、慌てない、安全運転に心掛けたいと思います

①中野　洋孝
②運転手
③庭の草むしり・単車いじり
④焦らず急がず慌てずをモットーに信頼される運転手を目差します

## アクセス方法

ご意見・ご感想をお寄せ下さい！

本誌に関するご意見・ご感想をお待ちしております。頂戴したご意見は、今後の紙面に役立たせて頂きます。皆様の声を広報局のメールアドレスg_angyo18@tmg.or.jpまでお届けください♪

介護老人保健施設
グリーンビレッジ安行

〒334-0059　埼玉県川口市大字安行1145
TEL:048-299-0018　FAX:048-299-0041
ホームページ　http：//gv-angyo.jp/
QRコードからもご覧になれます。→